



RESTAURATIONS POSTÉRIEURES COLLÉES EN CÉRAMIQUE

La garantie d'une pose pérenne et sans sensibilités.

avec le Dr. Bilal BALBZIOUI

Le 23 septembre 2026



Durée : 8 heures



Tarif initial : 1200€*

Coût inscription (si DPC) : 672 €*
Reste à charge potentiel de 320 € *



Lieu : Pont-à-Mousson

**Possibilité de prise en charge DPC ou FIFPL, sous réserve de crédits disponibles*

MASTERClass Nomade

OBJECTIFS DE LA FORMATION

- Poser l'indication d'une restauration indirecte partielle collée (inlay, onlay, overlay)
- Intégrer la couronne collée dans le gradient thérapeutique
- Concevoir une préparation adaptée à l'adhésion
- Choisir le type de céramique selon la situation clinique
- Maîtriser les protocoles d'adhésion et de collage
- Sécuriser la longévité biomécanique de la restauration

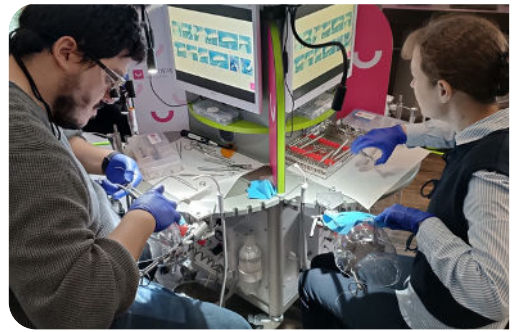
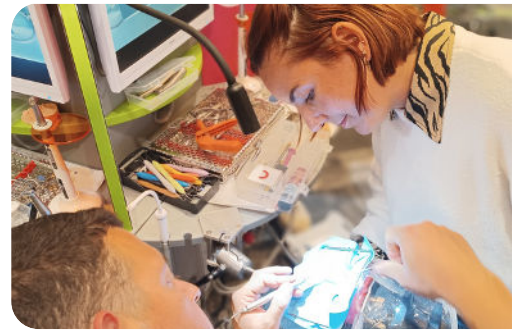

& PROGRAMME

- Philosophie des restaurations partielles collées
 - Évolution des restaurations postérieures
 - Inlay / onlay / overlay
 - Place de la couronne collée
 - Notion d'économie tissulaire
 - Indications et limites scientifiques (cantilever postérieur évoqué avec prudence)
- Diagnostic et indication clinique
- Préparations dentaires pour restaurations collées
 - Principes de préparation pour inlay/onlay/overlay
 - Épaisseurs minimales selon matériau
 - Gestion des limites cervicales
 - Préparation pour couronne collée
- Choix des céramiques et propriétés mécaniques (Céramiques feldspathiques, disilicate de lithium, zircon collable, indications respectives)
- **TP : Protocoles d'adhésion et de collage**
- Synthèse et discussion de cas complexes

Lieu : Abbaye des prémontrés 1 Rue Damay, 54700 Pont-à-Mousson

A qui s'adresse cette formation ?

Chirurgiens-dentistes : Omnipraticiens, praticiens spécialistes

Moyens pédagogiques : Matériel vidéo (écran géant, enceintes ...), supports de cours, matériels en TP (poste de travail avec modèles pédagogiques)

Méthodes d'évaluation : Evaluation des connaissances sous forme de QCM. Lors des cours, TD et/ou TP, l'instructeur évalue les acquis (50% de réussite pour validation)

Accessibilité : Nous sommes particulièrement sensibles à l'intégration des personnes en situation de Handicap. Contactez-nous afin d'étudier les possibilités de compensation disponibles si besoin

Pour plus d'informations : contact@academie-du-sourire.com
+(33)6 10 37 86 88 | www.academie-du-sourire.com

Je m'inscris !

